

OPIS NIERUCHOMOŚCI:

Dom jednorodzinny z 1988 roku w doskonałej lokalizacji na Sławinie o powierzchni całkowitej ok.350 m2 i użytkowej ok 210 m2 usytuowany na działce o powierzchni 450 m².

Zestawienie powierzchni:
Parter :
- obszerny pokój dzienny z kominkiem o pow. ok 40 m2
- kuchnia ze spiżarką 14,46 m2
- WC- 1,29 m2
- przedpokój 10,16m2
- wiatrołap 16,9 m2

Piętro I :
- pokój 20,86 m2
- pokój 25,64 m2
- pokój 18,17m2
- łazienka z wanną i prysznicem 10,84 m2
- WC- 1,62m2
- przedpokój

Piętro II

DODATKOWE INFORMACJE:

OFERTA NR	369842
MATERIAŁ	cegła
STAN PRAWNY	własność
RODZAJ PRAWA DO GRUNTU	Własność
UMEBLOWANIE	Nie
OGRZEWANIE	gazowe
TYP KUCHNI	Zamykana z oknem
BALKON/TARAS	balkon: 4
MIEJSCE POSTOJOWE	garaż: 1

- pokój 21,34m2
- pokój 18,30m2
- pokój 14,49 (może być kuchnia, są przyłącza)
- łazienka 4,77 m2.

Piwnica - poziom gruntu
Do piwnicy prowadzi oddzielne wejście, znajduje się tam pomieszczenie, które służyło za gabinet lekarski, poczekalnia, WC.
-pomieszczenia gospodarcze, kotłownia
-garaż

Media:
ogrzewanie z pieca dwufunkcyjnego BOSH
prąd, gaz, woda, kanalizacja
Na podłogach parkiet, okna drewniane (do wymiany)

Lokalizacja:
Nieruchomość położona w dzielnicy willowej przy cichej, uliczce co zapewnia mieszkańcom spokój i prywatność. Dzielnica Sławin jest bardzo dobrze skomunikowanej z pozostałą częścią miasta, posiada pełną infrastrukturę (sklepy, szkoły, przedszkole, kościół)

**jeśli potrzebujesz pomocy eksperta w dobraniu finansowania zakupu nieruchomości, skontaktuj się z opiekunem oferty.*

Ofertę przygotowała i prezentuje:
Małgorzata Iwanicka
Licencjonowany Pośrednik Nieruchomości
Franczewska Nieruchomości

Zapraszam do kontaktu oraz na prezentację nieruchomości!

Treść niniejszego ogłoszenia nie stanowi oferty handlowej w rozumieniu Kodeksu Cywilnego, ale jest zaproszeniem do współpracy. Dokładamy wszelkich starań, aby każda z ofert była rzetelnie sprawdzona oraz aktualna.
W ofercie nie są przedstawione koszty obsługi transakcji, która wykonywana jest w profesjonalny sposób i zapewnia Państwu pełne bezpieczeństwo. Więcej unikalnych ofert w podobnych kryteriach znajdą Państwo na naszej stronie.

KONTAKT DO DORADCY:

Małgorzata Iwanicka

tel. 733 778 802

m.iwanicka@franczewska.pro

GALERIA ZDJĘĆ


WYŁĄCZNOŚĆ
FRANCZEWSKA
NIERUCHOMOŚCI












WYŁĄCZNOŚĆ
FRANCZEWSKA
NIERUCHOMOŚCI


WYŁĄCZNOŚĆ
FRANCZEWSKA
NIERUCHOMOŚCI


WYŁĄCZNOŚĆ
FRANCZEWSKA
NIERUCHOMOŚCI


WYŁĄCZNOŚĆ
FRANCZEWSKA
NIERUCHOMOŚCI






WYŁĄCZNOŚĆ
FRANCZEWSKA
NIERUCHOMOŚCI


WYŁĄCZNOŚĆ
FRANCZEWSKA
NIERUCHOMOŚCI


WYŁĄCZNOŚĆ
FRANCZEWSKA
NIERUCHOMOŚCI


WYŁĄCZNOŚĆ
FRANCZEWSKA
NIERUCHOMOŚCI


WYŁĄCZNOŚĆ
FRANCZEWSKA
NIERUCHOMOŚCI


WYŁĄCZNOŚĆ
FRANCZEWSKA
NIERUCHOMOŚCI






WYŁĄCZNOŚĆ
FRANCZEWSKA
NIERUCHOMOŚCI


WYŁĄCZNOŚĆ
FRANCZEWSKA
NIERUCHOMOŚCI

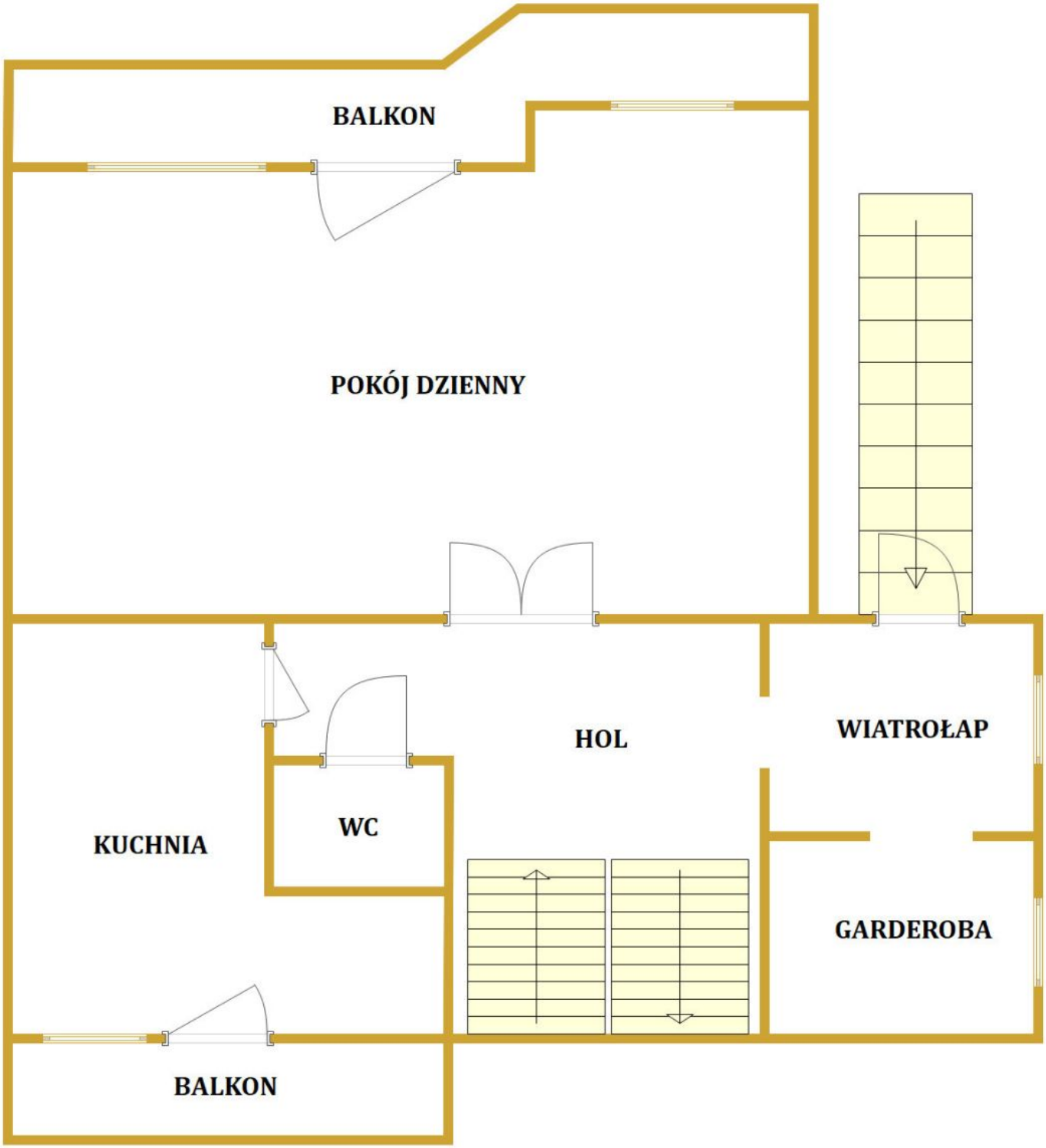
BALKON
POKÓJ DZIENNY
HOL
WIATROŁAP
KUCHNIA
WC
GARDEROBA
BALKON


POKÓJ
POKÓJ
BALKON
ŁAZIENKA
WC
POKÓJ

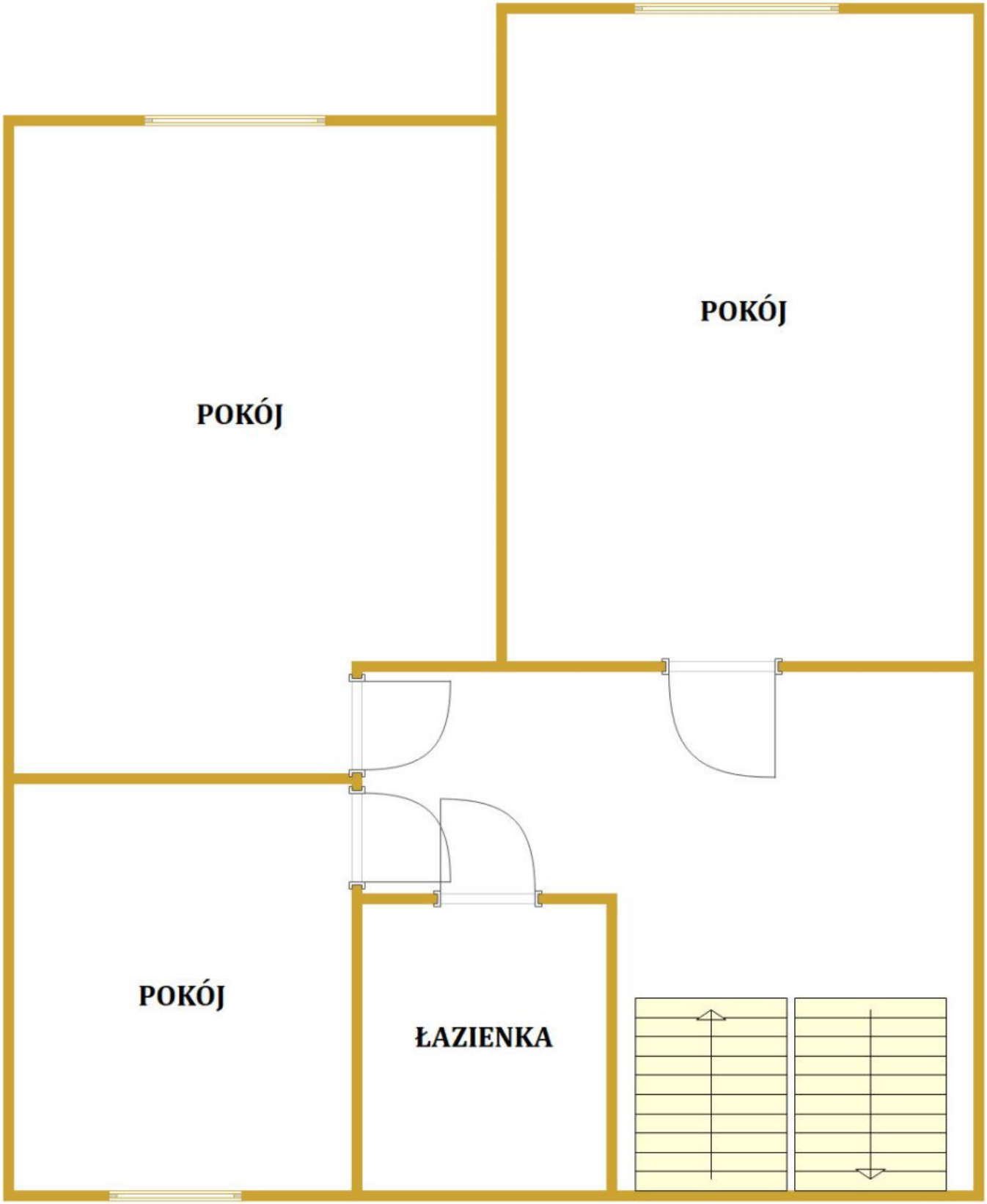
POKÓJ
POKÓJ
POKÓJ
ŁAZIENKA

ZOBACZ NA INTERAKTYWNEJ MAPIE:

KLIKNIJ
LUB
ZESKANUJ