

Lublin
Dom (Wolnostojący) na sprzedaż za 1 150 000,00 PLN

pow. 729,73 m2 | 14 pokoi | 1970 rok | 1 575,93 PLN /m2

OPIS NIERUCHOMOŚCI:

Budynek mieszkalny jednorodzinny z funkcją współdomu 3 - rodzinnego, usytuowany na działce o pow. 797 m2.
Dom z lat siedemdziesiątych z rozpoczętą rozbudową w latach dziewięćdziesiątych. Powierzchnia całkowita po modernizacji to ok. 729,73 m2. i użytkowa ok 542,76 m2.
Budynek wolnostojący, podpiwniczony, jednopiętrowy z poddaszem użytkowym.

Media:
prąd, gaz, woda, kanalizacja.

Lokalizacja:
Nieruchomość położona w dzielnicy willowej przy cichej, uliczce co zapewnia mieszkańcom spokój i prywatność. Dzielnica Węglin Północny, jest bardzo dobrze skomunikowanej z pozostałą częścią miasta, posiada pełną infrastrukturę (sklepy, szkoły, przedszkole, kościół)

*jeśli potrzebujesz pomocy eksperta w dobraniu finansowania zakupu nieruchomości, skontaktuj się z opiekunem oferty.

Ofertę przygotowała i prezentuje:
Małgorzata Iwanicka
Licencjonowany Pośrednik Nieruchomości

DODATKOWE INFORMACJE:

OFERTA NR	607877
MATERIAŁ	pustak
STAN PRAWNY	własność
OGRZEWANIE	gazowe
TYP KUCHNI	Zamykana z oknem
BALKON/TARAS	balkon: 1, taras: 1
MIEJSCE POSTOJOWE	miejsce postojowe: 1, garaż: 2

KONTAKT DO DORADCY:

Małgorzata Iwanicka
tel. 733 778 802
m.iwanicka@franczewska.pro

Franczewska Nieruchomości

Zapraszam do kontaktu oraz na prezentację nieruchomości!

Treść niniejszego ogłoszenia nie stanowi oferty handlowej w rozumieniu Kodeksu Cywilnego, ale jest zaproszeniem do współpracy. Dokładamy wszelkich starań, aby każda z ofert była rzetelnie sprawdzona oraz aktualna.
W ofercie nie są przedstawione koszty obsługi transakcji, która wykonywana jest w profesjonalny sposób i zapewnia Państwu pełne bezpieczeństwo. Więcej unikalnych ofert w podobnych kryteriach znajdą Państwo na naszej stronie.

GALERIA ZDJĘĆ




WYŁĄCZNOŚĆ
FRANCZEWSKA
NIERUCHOMOŚCI


WYŁĄCZNOŚĆ
FRANCZEWSKA
NIERUCHOMOŚCI














WYŁĄCZNOŚĆ
FRANCZEWSKA
NIERUCHOMOŚCI


WYŁĄCZNOŚĆ
FRANCZEWSKA
NIERUCHOMOŚCI

















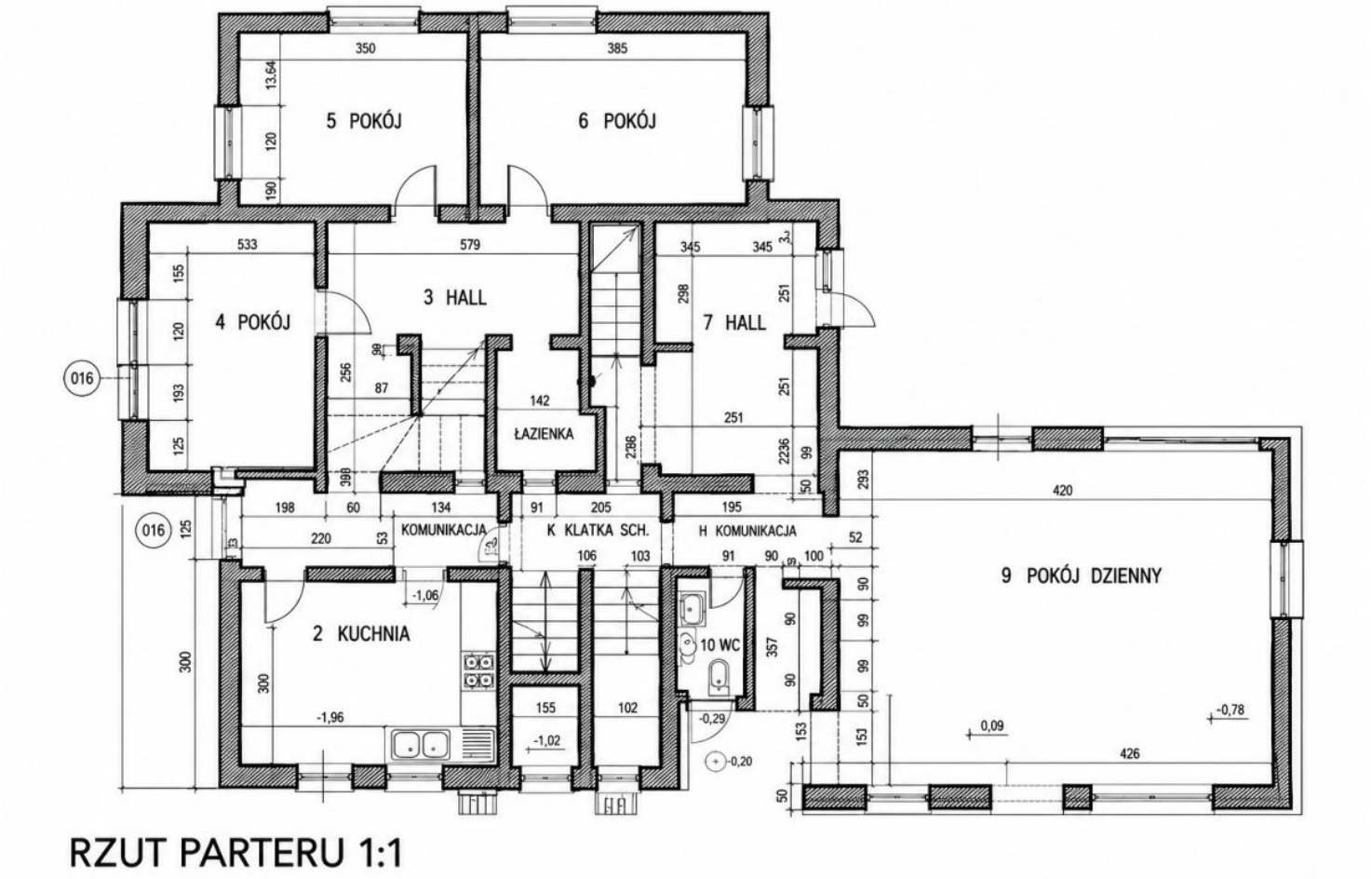

RZUT PARTERU 1:1

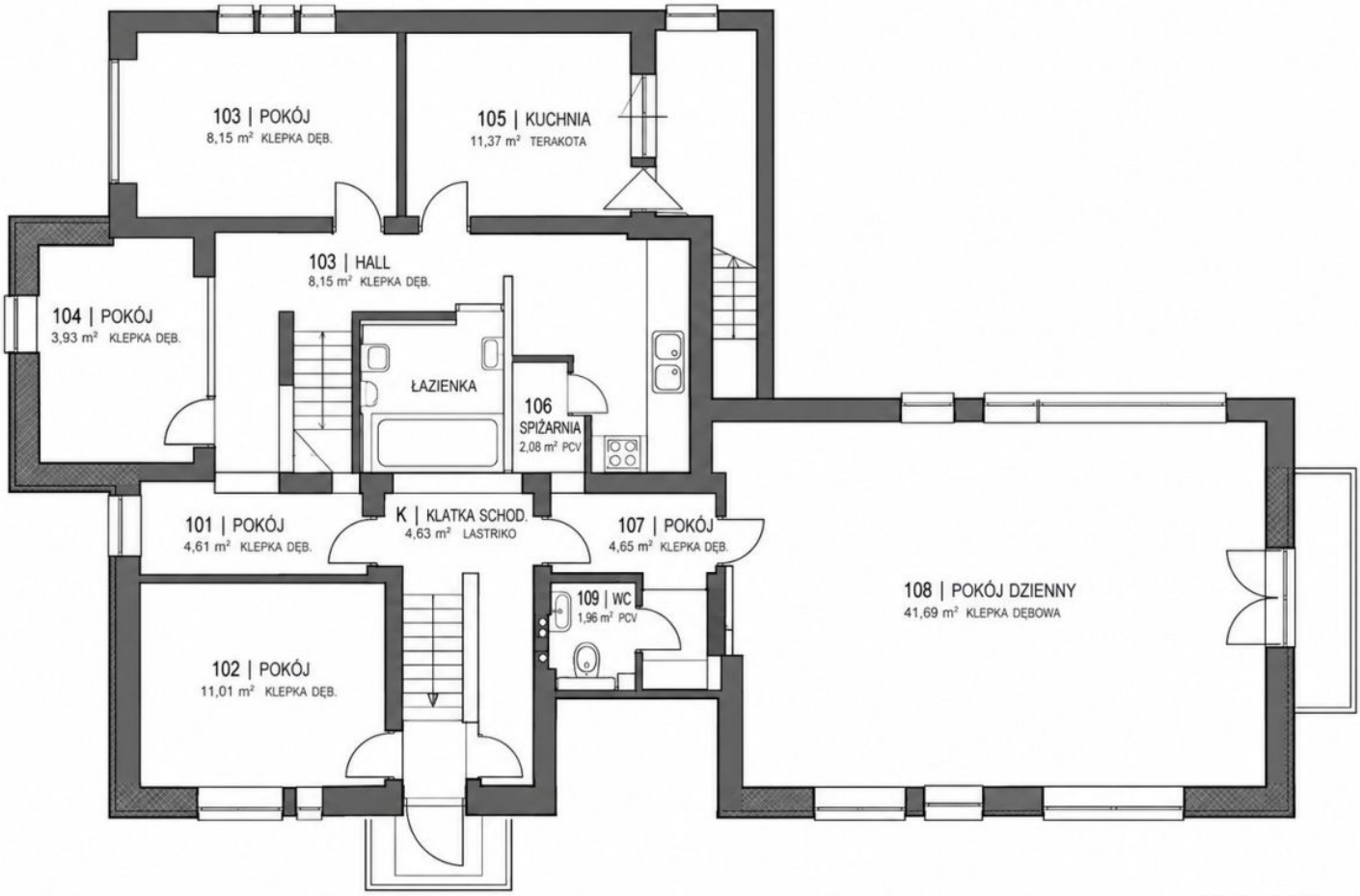

RZUT PIĘTRA
1:50

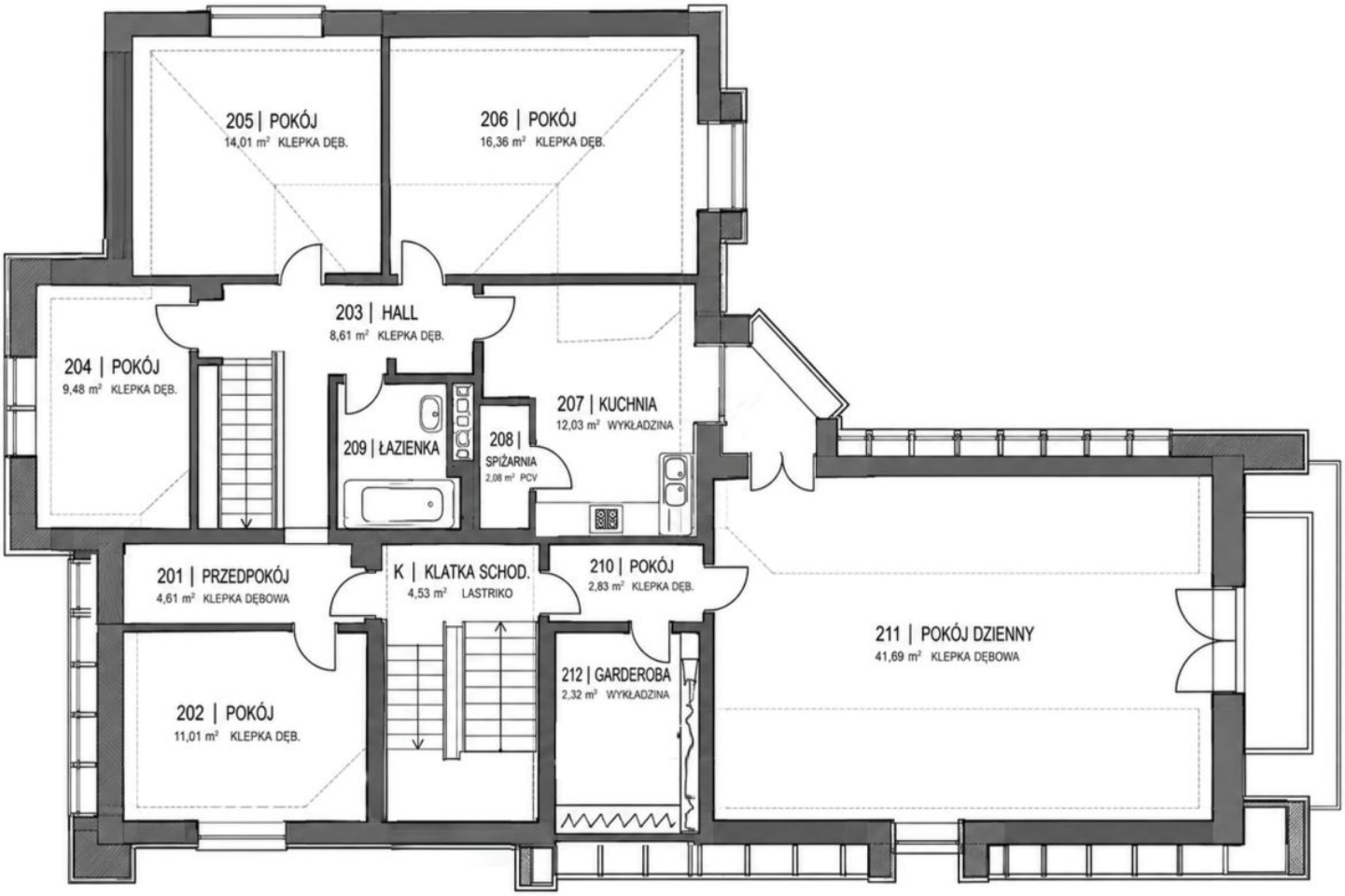

RZUT PODDASZA
1:50

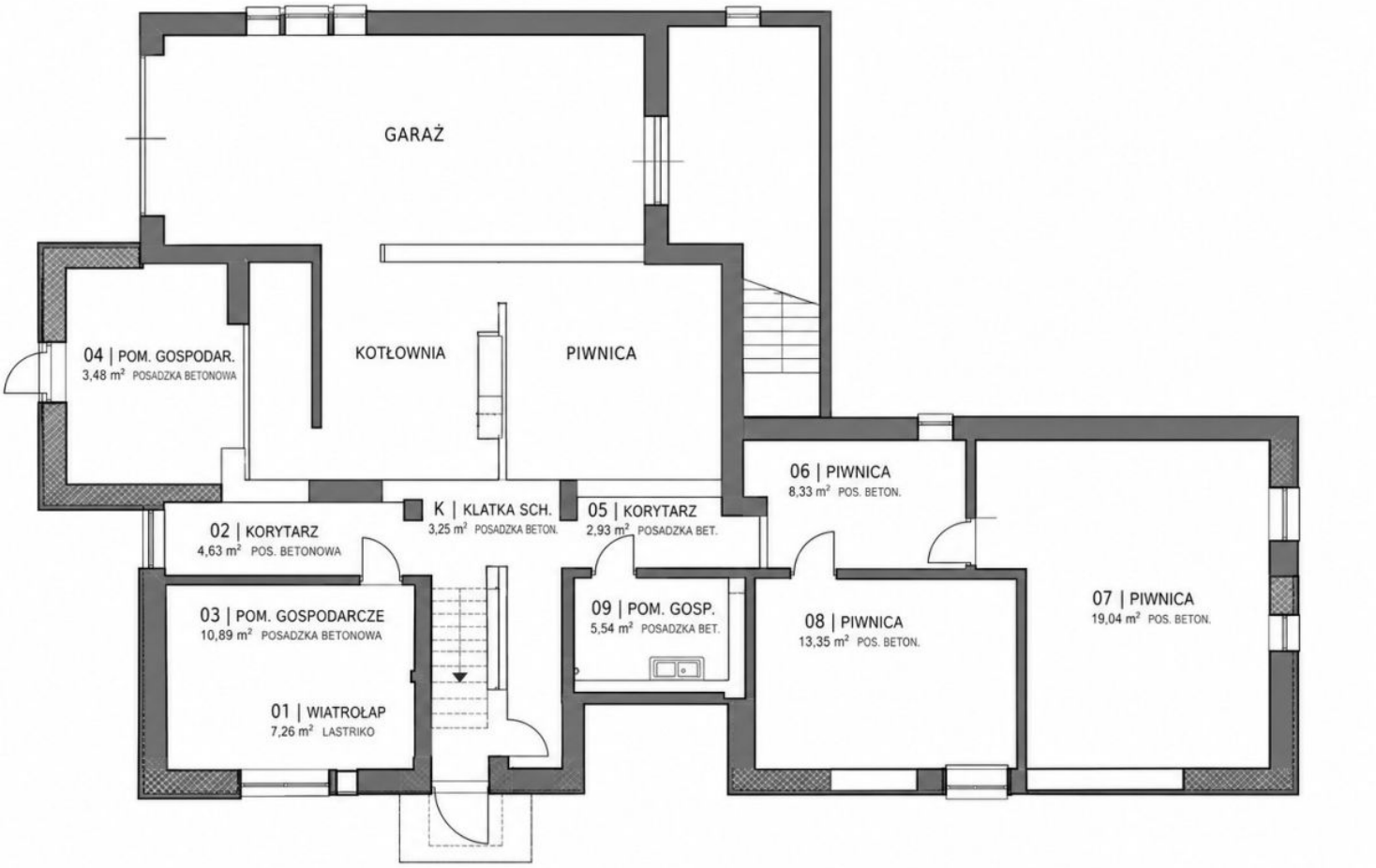

RZUT PIWNIC
1:50

ZOBACZ NA INTERAKTYWNEJ MAPIE:

KLIKNIJ
LUB
ZESKANUJ