Tereszyn
Działka (Budowlana) na sprzedaż za 350 000,00 PLN

pow. 1 494,00 m2 | 234,27 PLN /m2

OPIS NIERUCHOMOŚCI:

Na sprzedaż działka o **powierzchni 1494 m2** (tereny zabudowy mieszkaniowej jednorodzinnej) w Tereszynie /k Lublina.

O nieruchomości:
Wymiary działki 32mx45m
W piątej linii zabudowy przy wewnętrznej drodze.
Warunki zabudowy na budynek mieszkalny jednorodzinny wraz z niezbędną
infrastrukturą techniczną i zagospodarowaniem terenu:

MEDIA:
Prąd na działce Gaz ,woda , światłowód w drodze.

LOKALIZACJA:
Tereszyn. Cicha spokojna okolica, 5 minut do Lublina, 3 minuty do stacji Bp..

Cena 350000zł
*jeśli potrzebujesz pomocy eksperta w dobraniu finansowania zakupu nieruchomości, skontaktuj się z opiekunem oferty.

Ofertę przygotował i prezentuje:
Piotr Ryl 604 711 517

DODATKOWE INFORMACJE:

OFERTA NR	588612
PRĄD	Tak

KONTAKT DO DORADCY:

Piotr Ryl
tel. 604 711 517
p.ryl@franczewska.pro

Licencjonowany Pośrednik Nieruchomości
Franczewska Nieruchomości

Zapraszam do kontaktu oraz na prezentację nieruchomości!

Treść niniejszego ogłoszenia nie stanowi oferty handlowej w rozumieniu Kodeksu Cywilnego, ale jest zaproszeniem do współpracy. Zespół ekspertów z Franczewska Nieruchomości dokłada starań, aby każda z ofert była rzetelnie sprawdzona oraz aktualna.
Jako agencja nieruchomości pobieramy za usługę pośrednictwa wynagrodzenie.
Usługa jest wykonywana w profesjonalny sposób i zapewnia Państwu pełne bezpieczeństwo. Więcej unikalnych ofert w podobnych kryteriach znajdą Państwo na naszej stronie.

GALERIA ZDJĘĆ

45m
32m

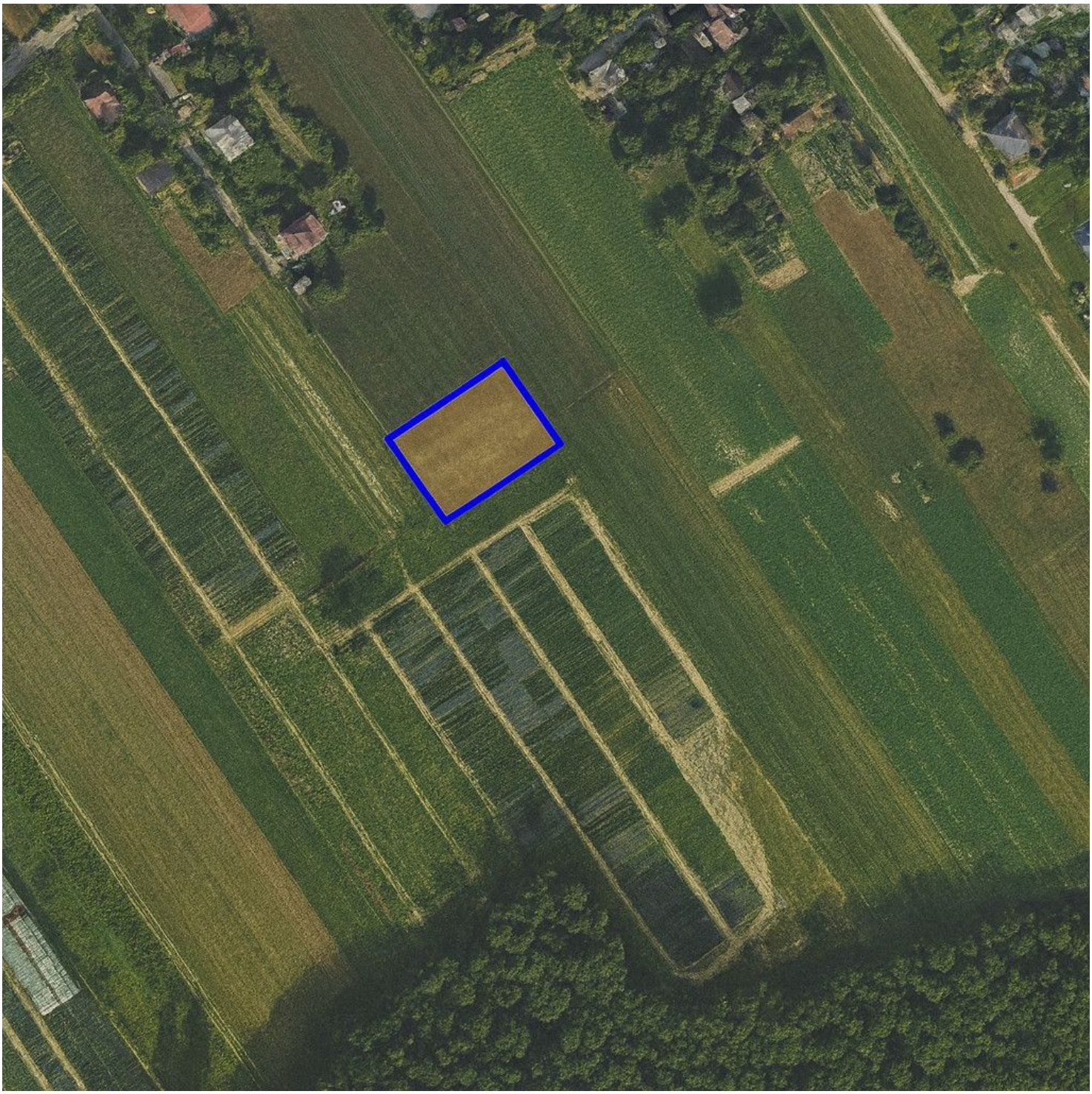

ZOBACZ NA INTERAKTYWNEJ MAPIE:

KLIKNIJ
LUB
ZESKANUJ