OPIS NIERUCHOMOŚCI:

Oferta dostępna wyłącznie za pośrednictwem Franczewska Nieruchomości.

Nieruchomość gruntowa w miejscowości Abramów, gm. Abramów, powiat Lubartów.
Działka nr 237/2 o powierzchni 5 619 m2 z przeznaczeniem pod uprawy polowe.
Brak miejscowego planu zagospodarowania przestrzennego.
Dojazd do działki ul. Piaskową lub ul. Polną.

Wymiary: szer. ok.16m; długość ok.344m.
Klasa ziemi RIVb, RV.

MEDIA:
Woda, prąd, kanalizacja przy głównej ulicy.

LOKALIZACJA:
Nieruchomość gruntowa znajduje się w miejscowości Abramów, gm. Abramów, powiat Lubartów.
Odległość:
do Lublina 35km;
do Lubartowa 26km.

Ofertę przygotowała i prezentuje:
Sylwia Frydrych
Licencja PFRN nr 29538

DODATKOWE INFORMACJE:

OFERTA NR	984089
RODZAJ PRAWA DO GRUNTU	Własność

KONTAKT DO DORADCY:

Sylwia Frydrych
tel. 604 711 577
s.frydrych@franczewska.pro

Zapraszam do kontaktu oraz na prezentację nieruchomości!

Treść niniejszego ogłoszenia nie stanowi oferty handlowej w rozumieniu Kodeksu Cywilnego, ale jest zaproszeniem do współpracy. Dokładamy wszelkich starań, aby każda z ofert była rzetelnie sprawdzona oraz aktualna.
W ofercie nie są przedstawione koszty obsługi transakcji, która wykonywana jest w profesjonalny sposób i zapewnia Państwu pełne bezpieczeństwo. Więcej unikalnych ofert w podobnych kryteriach znajdą Państwo na naszej stronie.

GALERIA ZDJĘĆ

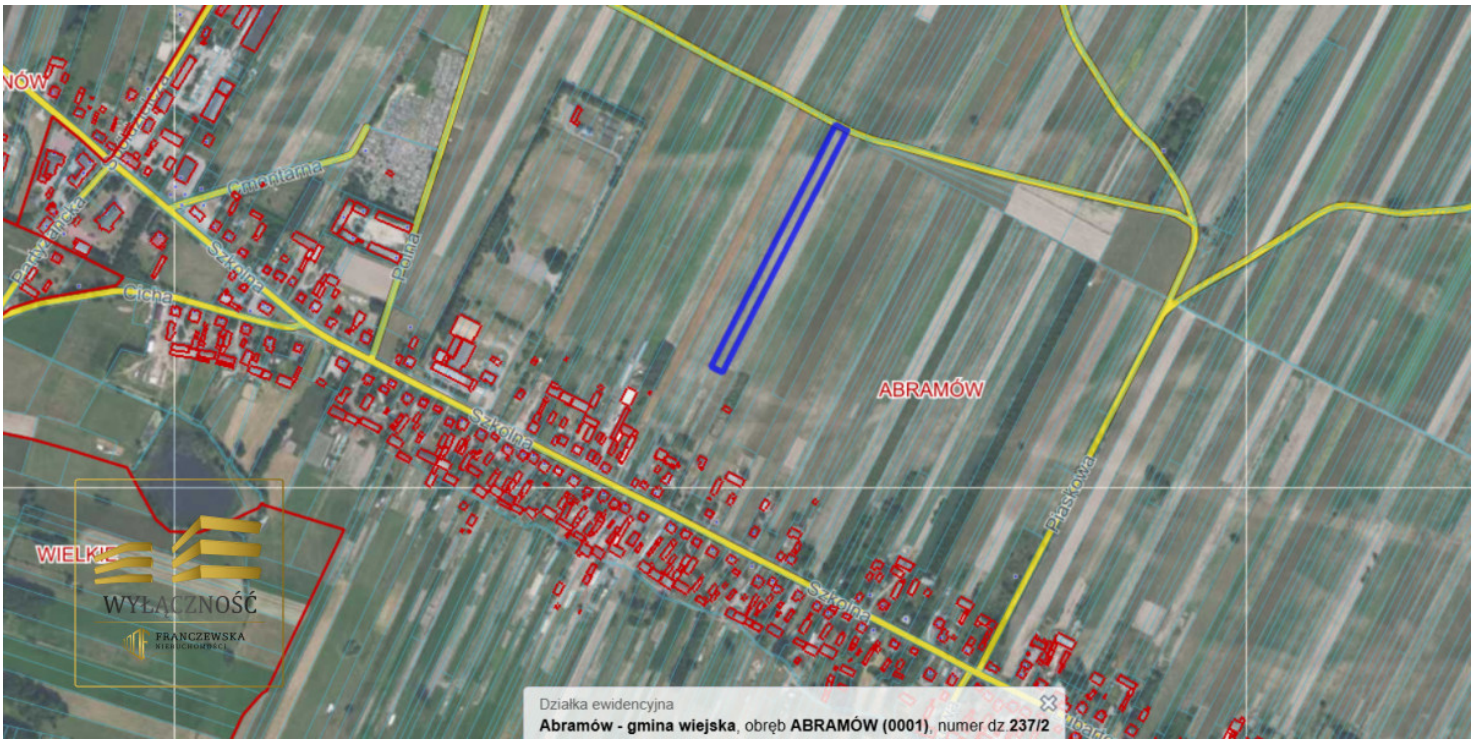

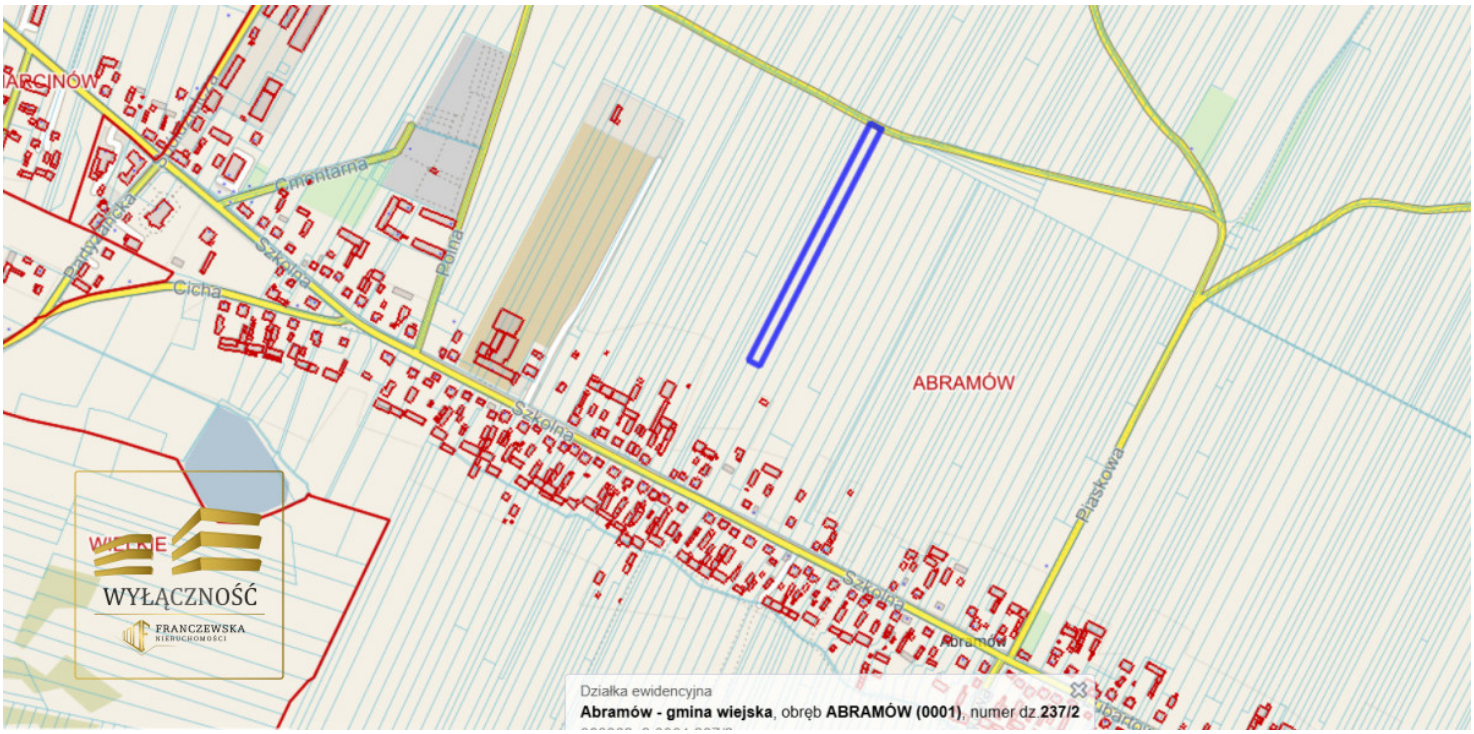
ARCINÓW
Cmentarna
Cicha
Szkolna
Polna
ABRAMÓW
Piaskowa
Abramów
WYŁĄCZNOŚĆ
FRANCZEWSKA
NIERUCHOMOŚCI
Działka ewidencyjna
Abramów - gmina wiejska, obręb ABRAMÓW (0001), numer dz. 237/2

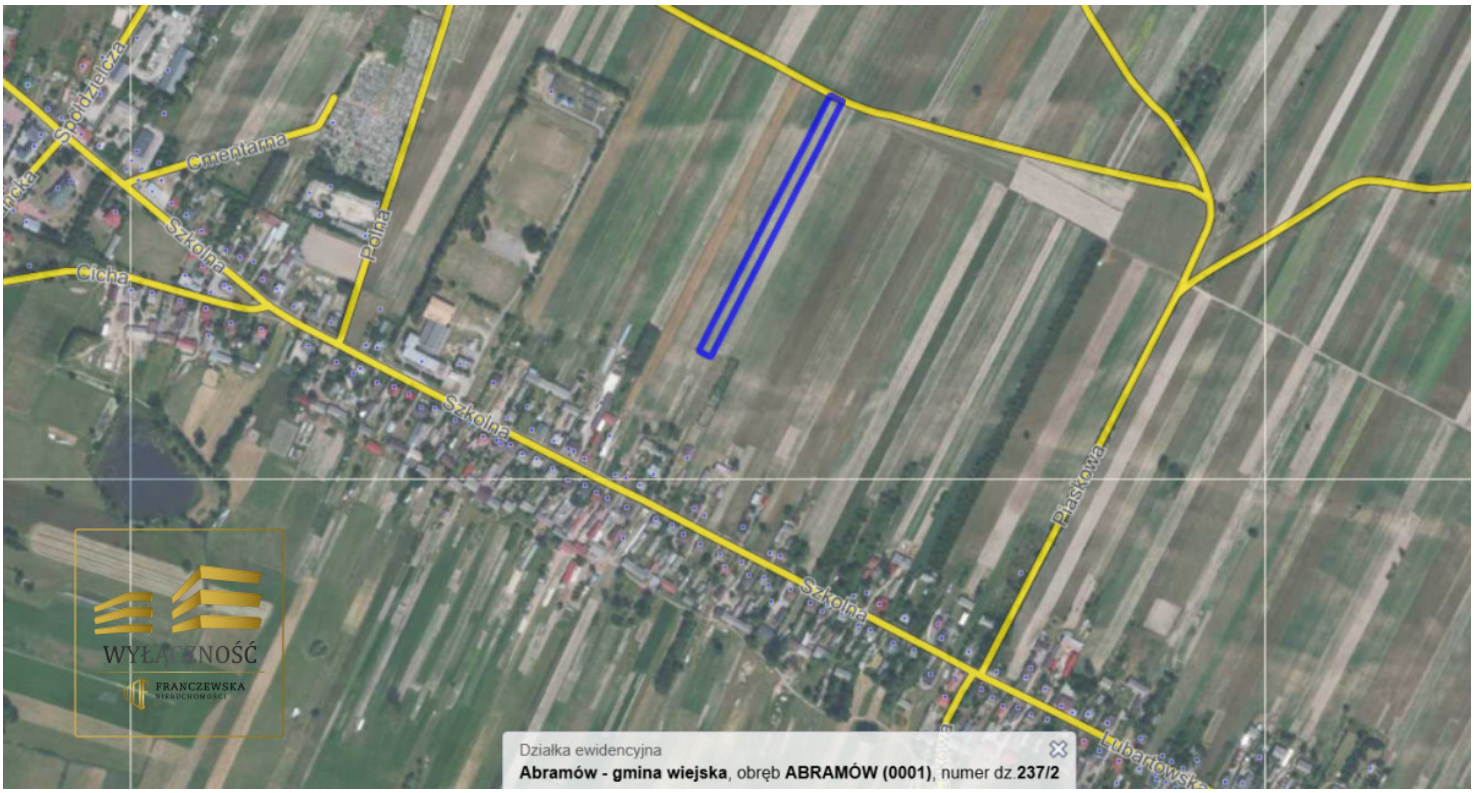
Spółdzielcza
Cmentarna
Szkolna
Polna
Cicha
Piaskowa
WYŁĄCZNOŚĆ
FRANCZEWSKA
NIERUCHOMOŚCI
Działka ewidencyjna
Abramów - gmina wiejska, obręb ABRAMÓW (0001), numer dz. 237/2

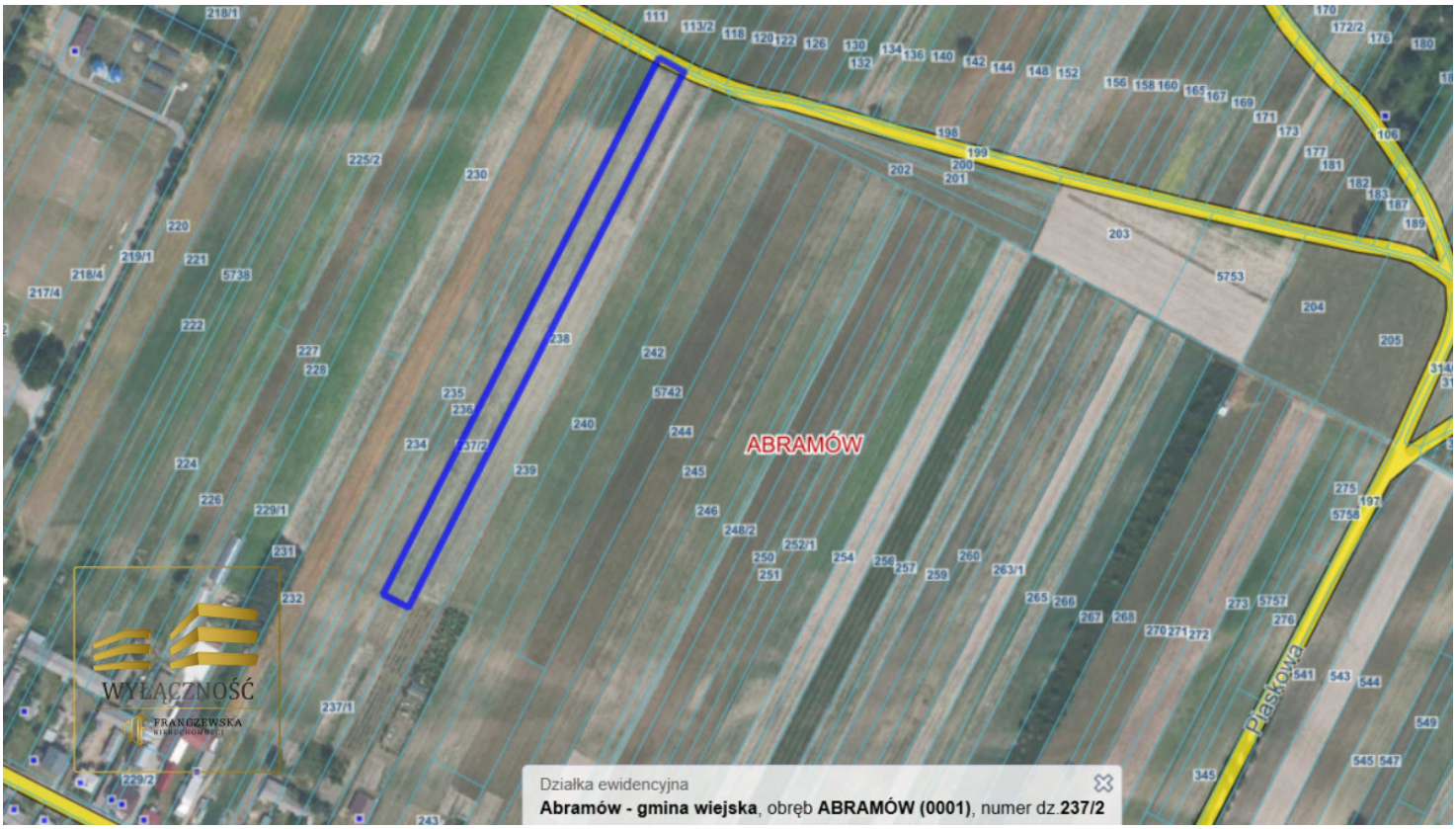

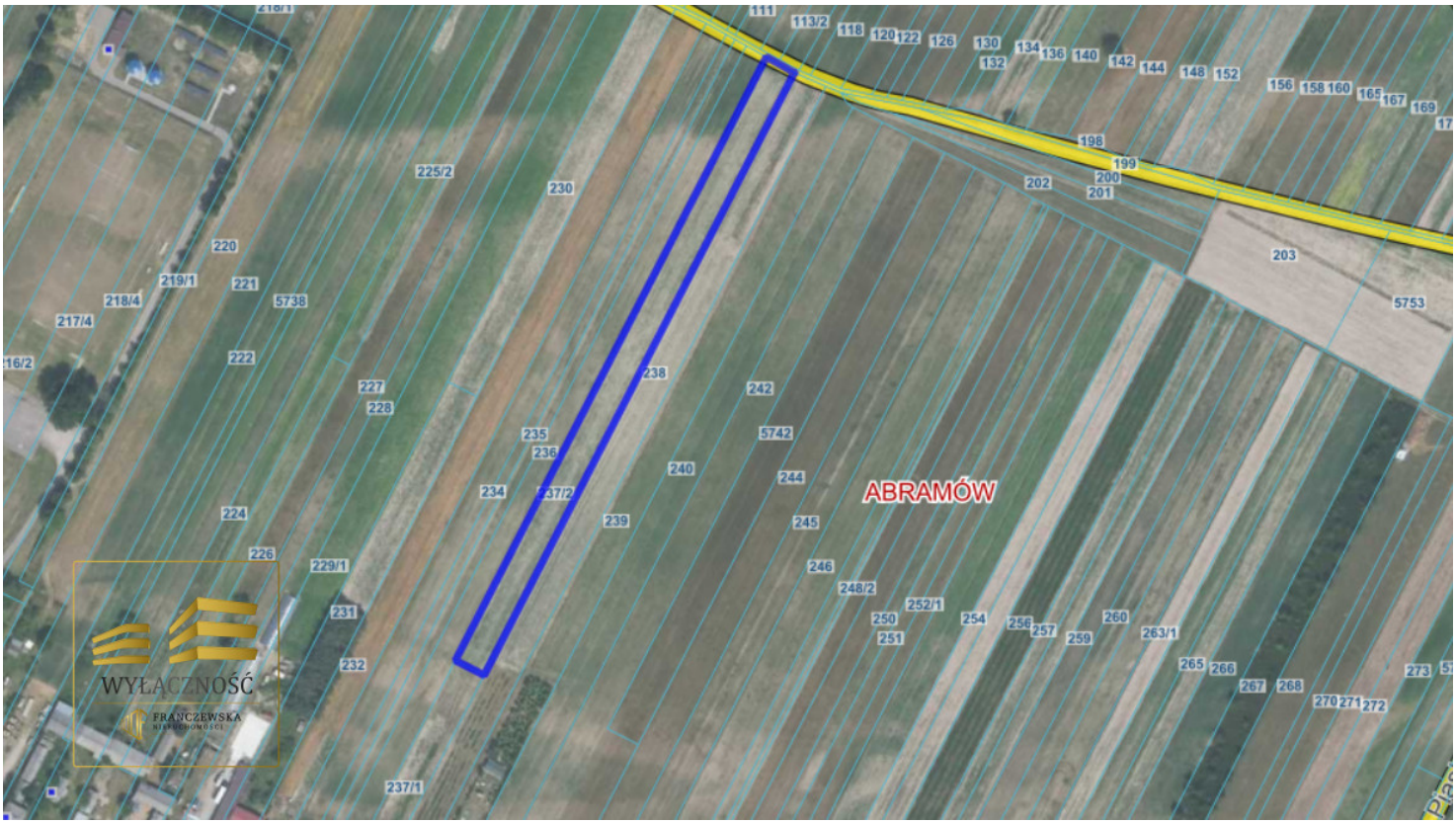

ZOBACZ NA INTERAKTYWNEJ MAPIE:

KLIKNIJ
LUB
ZESKANUJ

FRANCZEWSKA NIERUCHOMOŚCI

FRANCZEWSKA NIERUCHOMOŚCI ADRIANNA FRANCZEWSKA-KRUPA SPÓŁKA KOMANDYTOWA 20-571
Lublin, Agatowa 5,
tel. 511888800, biuro@franczewska.pro, www.franczewska.pro