

Kozubszczyzna
Działka (Rolna) na sprzedaż za 399 000,00 PLN

pow. 1 705,00 m2 | 234,02 PLN /m2

OPIS NIERUCHOMOŚCI:

Oferta dostępna wyłącznie za pośrednictwem Franczewska Nieruchomości.

Działka nr 280/11 o pow. 1705m2 w Kozubszczyźnie.

Wymiary działki **23m x 74m**, pierwsza linia zabudowy.
Dojazd gminną drogą asfaltową.

Warunki zabudowy na budowę budynku mieszkalnego jednorodzinnego z dopuszczeniem garażu w bryle budynku wraz z niezbędną infrastrukturą techniczną i zagospodarowaniem terenu.
2 kondygnacje naziemne.

MEDIA:
Gaz i woda na działce, prąd na działce sąsiedniej. Możliwość wykonania szamba lub oczyszczalni. Kanalizacja i światłowód w planie.

LOKALIZACJA:
Cicha, spokojna dzielnica domów jednorodzinnych. W pobliżu sklepy,

DODATKOWE INFORMACJE:

OFERTA NR	166064
RODZAJ PRAWA DO GRUNTU	Własność
PRĄD	Tak
GAZ	Tak
WODA MIEJSKA	Tak

KONTAKT DO DORADCY:

Anna Ipnar
tel. 663 689 906
a.ipnar@franczewska.pro

szkoła, przedszkola.

*jeśli potrzebujesz pomocy eksperta w dobraniu finansowania zakupu nieruchomości, skontaktuj się z opiekunem oferty.

Ofertę przygotowała i prezentuje:
Anna Ipnar 663 689 906
Licencjonowany Pośrednik Nieruchomości
Franczewska Nieruchomości

Zapraszam do kontaktu oraz na prezentację nieruchomości!

Treść niniejszego ogłoszenia nie stanowi oferty handlowej w rozumieniu Kodeksu Cywilnego, ale jest zaproszeniem do współpracy. Zespół ekspertów z Franczewska Nieruchomości dokłada starań, aby każda z ofert była rzetelnie sprawdzona oraz aktualna.
Jako agencja nieruchomości pobieramy za usługę pośrednictwa wynagrodzenie.
Usługa jest wykonywana w profesjonalny sposób i zapewnia Państwu pełne bezpieczeństwo. Więcej unikalnych ofert w podobnych kryteriach znajdą Państwo na naszej stronie.

GALERIA ZDJĘĆ


WYŁĄCZNOŚĆ
FRANCZEWSKA
NIERUCHOMOŚCI


WYŁĄCZNOŚĆ
FRANCZEWSKA
NIERUCHOMOŚCI

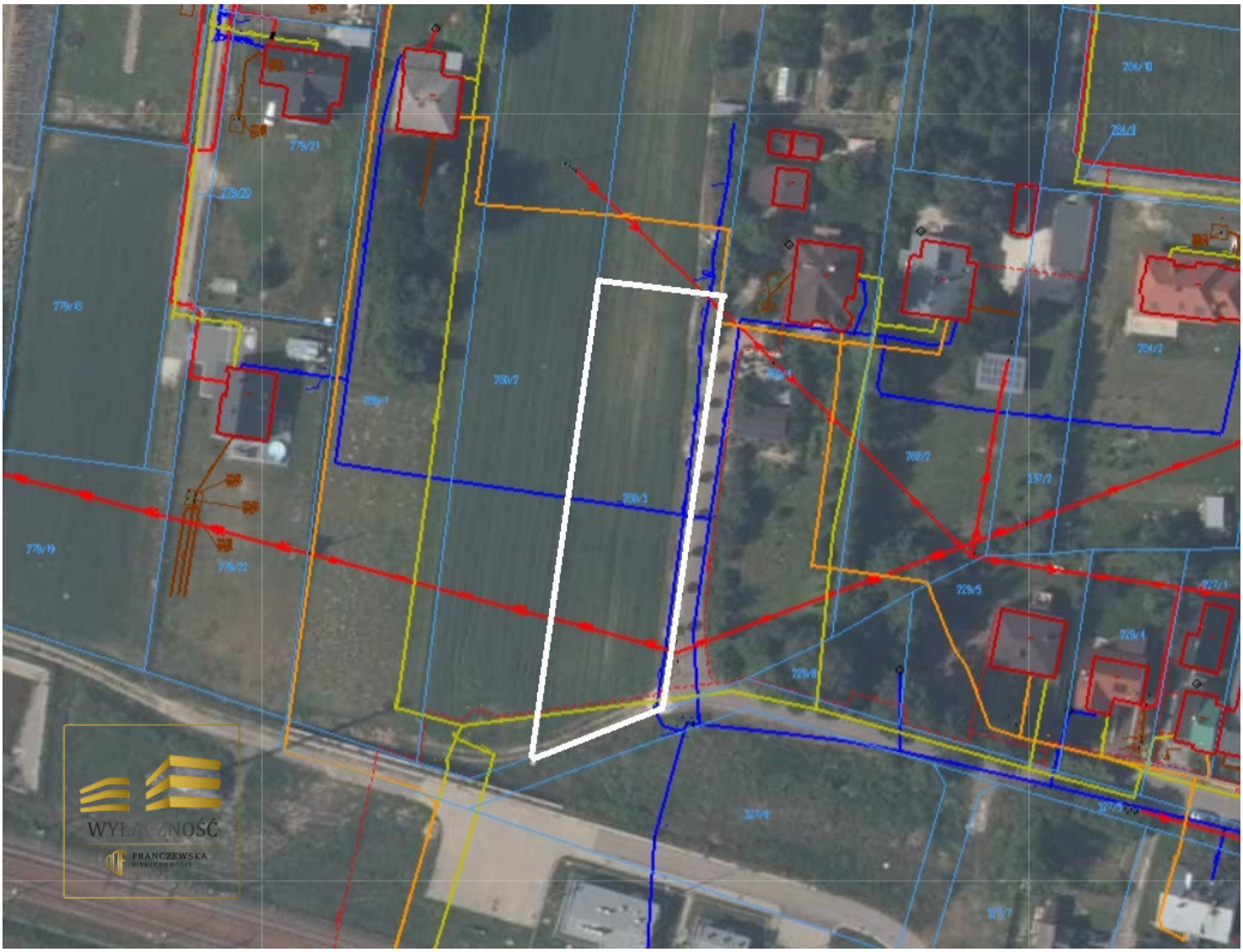


WYŁĄCZNOŚĆ
FRANCZEWSKA
NIERUCHOMOŚCI


WYŁĄCZNOŚĆ
FRANCZEWSKA
NIERUCHOMOŚCI

ZOBACZ NA INTERAKTYWNEJ MAPIE:

KLIKNIJ
LUB
ZESKANUJ