Dominów

Mieszkanie na sprzedaż za 432 432,00 PLN

pow. 43,68 m2 | 2 pokoje | 1 piętro | 2026 rok | 9 900,00 PLN /m2

OPIS NIERUCHOMOŚCI:

Funkcjonalne mieszkanie 2-pokojowe o pow. 43,68 m² z balkonem, położone w nowoczesnej inwestycji w Dominowie, na obrzeżach Lublina.

Układ pomieszczeń:
- Pokój dzienny z aneksem kuchennym - 23,91 m² (wyjście na balkon)
- Pokój - 9,85 m²
- Przedpokój - 4,71 m²
- Garderoba - 3,20 m²
- Łazienka - 5,21 m²

Atuty inwestycji:
- Niska, 2-piętrowa zabudowa
- Wysoki standard wykończenia
- Windy, garaż podziemny
- Indywidualne systemy grzewcze
- Niskie koszty eksploatacji

Dodatkowo:
- Miejsce postojowe w garażu podziemnym - 38 000 zł
- Miejsce postojowe naziemne - 19 000 zł
- Komórka lokatorska - 18 000 zł

Planowany termin zakończenia budowy: 31.12.2026 r.

Lokalizacja:
Centralna część Dominowa - blisko sklepy, szkoły, przedszkola, przychodnia, urząd, Czerniejówka, liczne trasy pieszo-rowerowe i zielone strefy wypoczynku
Dobra komunikacja: linie MPK 3, 16, 17, dojazd do Lublina ok. 5 min.

DODATKOWE INFORMACJE:

OFERTA NR	609891
STAN PRAWNY	własność
OGRZEWANIE	gazowe
PRĄD	Tak
GAZ	Tak
WODA MIEJSKA	Tak
TYP KUCHNI	Aneks kuchenny
BALKON/TARAS	balkon: 1
MIEJSCE POSTOJOWE	miejsce postojowe: 1, miejsce podziemne: 1

KONTAKT DO DORADCY:

Piotr Ryl

tel. 604 711 517

p.ryl@franczewska.pro

Ofertę przygotował i prezentuje:
Piotr Ryl 604711517
Licencjonowany Pośrednik Nieruchomości
Franczewska Nieruchomości

Treść niniejszego ogłoszenia nie stanowi oferty handlowej w rozumieniu Kodeksu Cywilnego, ale jest zaproszeniem do współpracy. Zespół ekspertów z Franczewska Nieruchomości dokłada starań, aby każda z ofert była rzetelnie sprawdzona oraz aktualna.
Usługa jest wykonywana w profesjonalny sposób i zapewnia Państwu pełne bezpieczeństwo. Więcej unikalnych ofert w podobnych kryteriach znajdą Państwo na naszej stronie.

GALERIA ZDJĘĆ

Rzut poziomy lokalu mieszkalnego z planem sytuacyjnym kondygnacji

Mieszkanie nr 18 (2P+K) - I Piętro
Powierzchnia - 43,68 m²

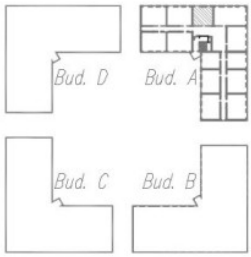

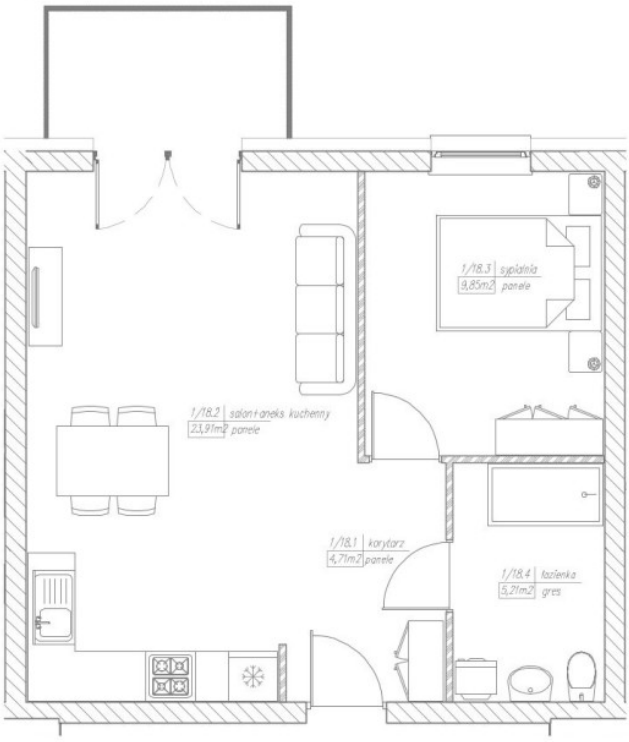

WYNAGRODZENIE POŚREDNIKA
POKRYWA DEWELOPER

WYNAGRODZENIE POŚREDNIKA
POKRYWA DEWELOPER

WYNAGRODZENIE POŚREDNIKA
POKRYWA DEWELOPER

WYNAGRODZENIE POŚREDNIKA
POKRYWA DEWELOPER

ZOBACZ NA INTERAKTYWNEJ MAPIE:

KLIKNIJ
LUB
ZESKANUJ