Jastków
Dom (Bliźniak) na sprzedaż za 920 000,00 PLN

pow. 145,00 m2 | 5 pokoi | 2026 rok | 6 345,00 PLN /m2

OPIS NIERUCHOMOŚCI:

Dom 5 pokoi w zabudowie bliźniaczej o powierzchni **145 m2** w standardzie deweloperskim, na działce o powierzchni 600 m2 w Jastkowie, 3 km. od granicy Lublina.

Termin realizacji III kwartał 2026.

Parter
- Salon z jadalnią i kuchnią (37 m2)
- Łazienka (1,5 m2)
- Pralnia- kotłownia (5 m2)
- Wiatrołap (3,3 m2)
- Garaż (17, 64 m2)

Piętro:
- Sypialnia (14 m2)
- Sypialnia (13 m2)
- Sypialnia (12 m2)
- Sypialnia (10 m2)
- Łazienka (8,8 m2)

DODATKOWE INFORMACJE:

OFERTA NR	777954
MATERIAŁ	pustak
STAN PRAWNY	własność
RODZAJ PRAWA DO GRUNTU	Własność
OGRZEWANIE	pompa ciepła
PRĄD	Tak
WODA MIEJSKA	Tak
TYP KUCHNI	Z oknem otwarta na salon
BALKON/TARAS	taras: 1

Standard wykonania:
- Ściany beton komórkowy
- Ocieplenie styropian 20 cm
- Dach płaski - brak skosów
- Ogrzewanie podłogowe na całym parterze i w górnej łazience
- Piec gazowy z zasobnikiem na wodę
- Okna PCV trzyszybowe Salamander
- Opaska i podjazd z kostki brukowej
- Ogrodzenie murowane i panelowe
- Brama wjazdowa i garażowa - napęd

Lokalizacja:
Blisko przystanku komunikacji miejskiej linii 20. W pobliżu Stokrotka, poczta, stacja paliw, szkoła podstawowa, przedszkole.

Media i zabezpieczenia:
Prąd, wodociąg, kanalizacja. Pompa ciepła, fotowoltaika.
Instalacja alarmowa, internetowa, telewizyjna, domofon.

Cena: 920 000 PLN
**jeśli potrzebujesz pomocy eksperta w dobraniu finansowania zakupu nieruchomości, skontaktuj się z opiekunem oferty.*

Ofertę przygotowała i prezentuje:
Urszula Daniewska 663 689 910
Franczewska Nieruchomości

Zapraszam do kontaktu oraz na prezentację nieruchomości!
Treść niniejszego ogłoszenia nie stanowi oferty handlowej w rozumieniu Kodeksu Cywilnego, ale jest zaproszeniem do współpracy. Zespół ekspertów z Franczewska Nieruchomości dokłada starań, aby każda z ofert była rzetelnie sprawdzona oraz aktualna.
Jako agencja nieruchomości pobieramy za usługę pośrednictwa wynagrodzenie. Usługa jest wykonywana w profesjonalny sposób i zapewnia Państwu pełne bezpieczeństwo. Więcej unikalnych ofert w podobnych kryteriach znajdą Państwo na naszej stronie.

GALERIA ZDJĘĆ

MIEJSCE POSTOJOWE	miejsce postojowe: 2, garaż: 1

KONTAKT DO DORADCY:

Urszula Daniewska

tel. 663 689 910

u.daniewska@franczewska.pro

Polbruk

kotłownia
5.05 m²
c.o.
1.49
hol
2.92 m²
1.66
salon
+ jadalnia
28.69 m²
garaż
17.64 m²
hol
1.32
kuchnia
8.01 m²
przeds.
3.31 m²

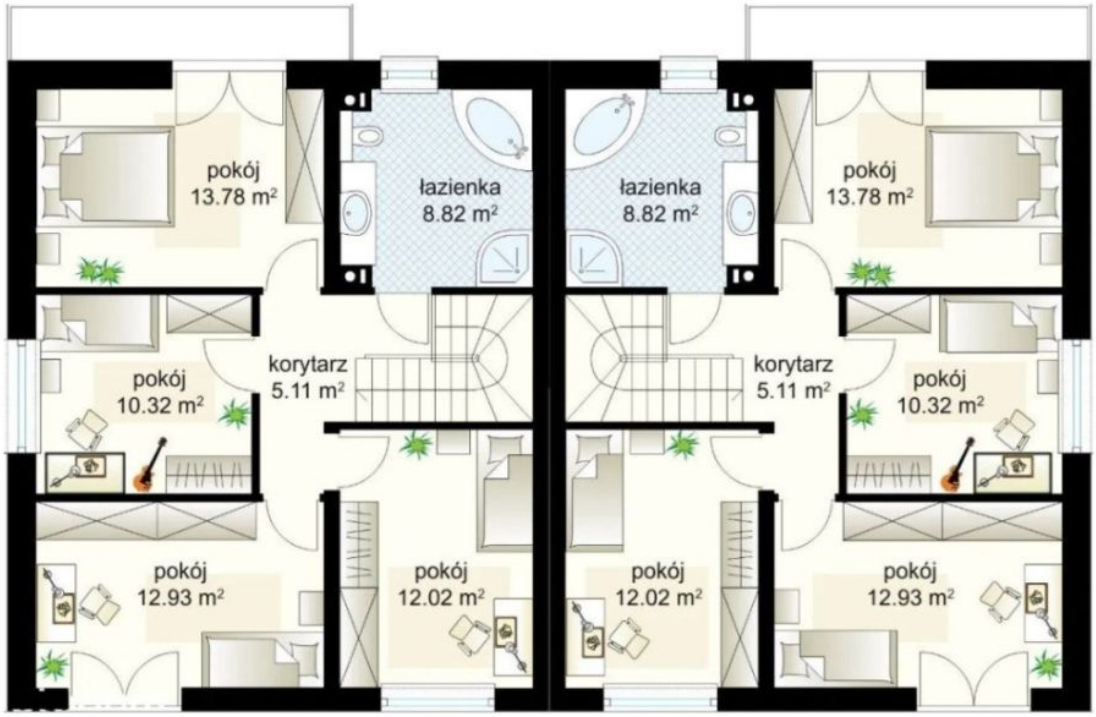
pokój
13.78 m²
łazienka
8.82 m²
łazienka
8.82 m²
pokój
13.78 m²
korytarz
5.11 m²
korytarz
5.11 m²
pokój
10.32 m²
pokój
10.32 m²
pokój
12.93 m²
pokój
12.02 m²
pokój
12.02 m²
pokój
12.93 m²

ZOBACZ NA INTERAKTYWNEJ MAPIE:

KLIKNIJ
LUB
ZESKANUJ