

Okuninka
Dom (Wolnostojący) na sprzedaż za 299 000,00

pow. 40,00 m2 | 3 pokoje | 2015 rok | 7 475,00 PLN /m2

OPIS NIERUCHOMOŚCI:

Domek letniskowy nad jeziorem Białym w Okunince na działce o pow 305 m2 Pojezierze Łęczyńsko-Włodawskie. Działka zagospodarowana z licznymi nasadzeniami . Domek jest zadbany. W domku jest również pomieszczenie narzędziowe które może służyć do przechowywania rowerów.

Domek parterowy:; salon z kuchnią i łazienką z wc (prysznic) duży zadaszony taras.
Dwie sypialnie
Na podłodze terakota , panel

Woda z sieci , prąd.

Do jeziora około 10 min spacerkiem.

CENA do NEGOCJACJI.

DODATKOWE INFORMACJE:

OFERTA NR	420781
MATERIAŁ	drewno
STAN PRAWNY	własność
UMEBLOWANIE	Tak
OGRZEWANIE	brak
PRĄD	Tak
WODA MIEJSKA	Tak
TYP KUCHNI	Z oknem otwarta na salon

Powyższa oferta nie stanowi oferty w rozumieniu kodeksu cywilnego.

Ofertę przygotował i prezentuje:
Piotr Ryl 604 711 517
Licencjonowany Pośrednik Nieruchomości
Franczewska Nieruchomości

Zapraszam do kontaktu oraz na prezentację nieruchomości!

Treść niniejszego ogłoszenia nie stanowi oferty handlowej w rozumieniu Kodeksu Cywilnego, ale jest zaproszeniem do współpracy. Dokładamy wszelkich starań, aby każda z ofert była rzetelnie sprawdzona oraz aktualna.
W ofercie nie są przedstawione koszty obsługi transakcji, która wykonywana jest w profesjonalny sposób i zapewnia Państwu pełne bezpieczeństwo. Więcej unikalnych ofert w podobnych kryteriach znajdą Państwo na naszej stronie

BALKON/TARAS	taras: 1
MIEJSCE POSTOJOWE	miejsce postojowe: 1

KONTAKT DO DORADCY:

Piotr Ryl

tel. 604 711 517

p.ryl@franczewska.pro

GALERIA ZDJĘĆ




WYŁĄCZNOŚĆ


beko

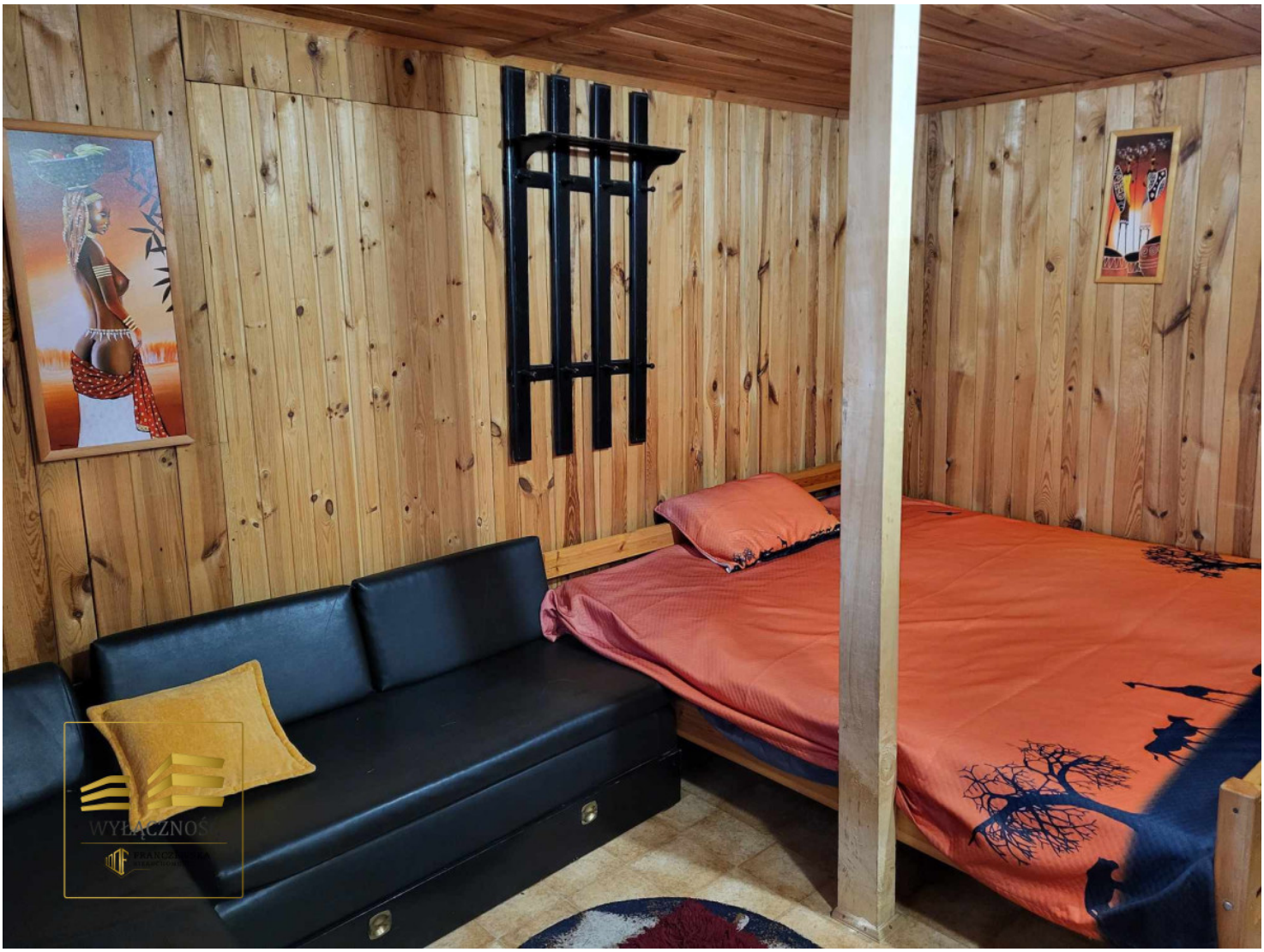


WYŁĄCZNOŚĆ
FRANCZEWSKA
NIERUCHOMOŚCI


WYŁĄCZNOŚĆ
FRANCZEWSKA






WYŁĄCZNOŚĆ
FRANCZEWSKA


WYŁĄCZNOŚĆ
FRANCZEWSKA



ZOBACZ NA INTERAKTYWNEJ MAPIE:

KLIKNIJ
LUB
ZESKANUJ